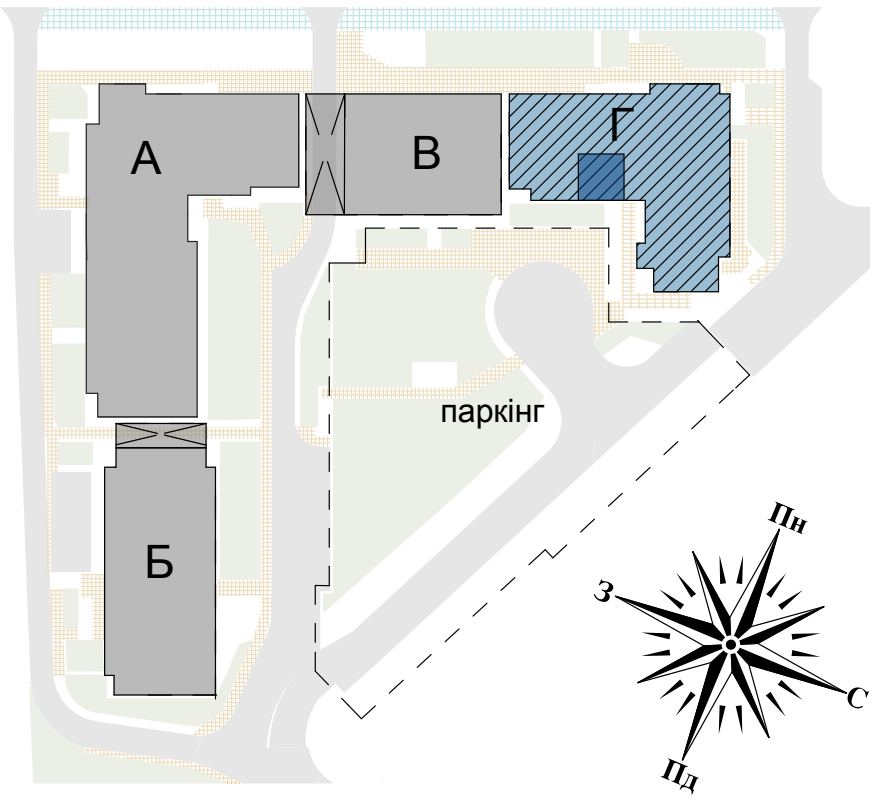

1 тип 7

ЗАГАЛЬНА ПЛОЩА
76,52 м²

ЖИТЛОВА ПЛОЩА
11,20 м²

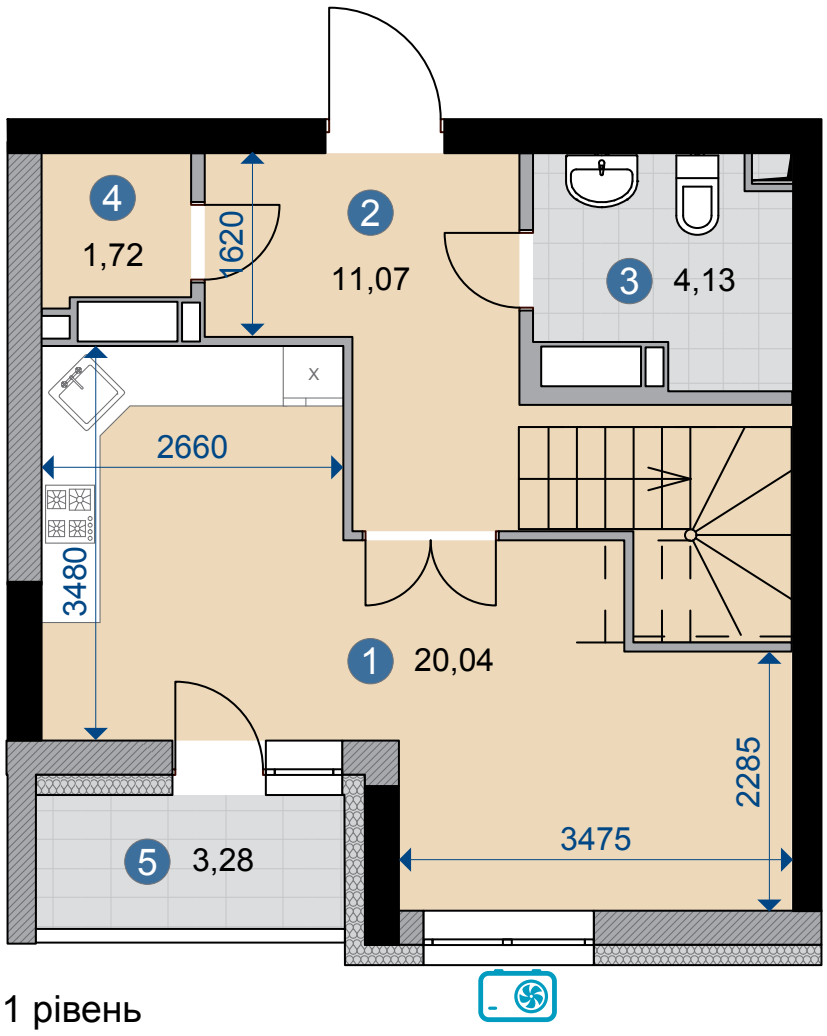

1 рівень

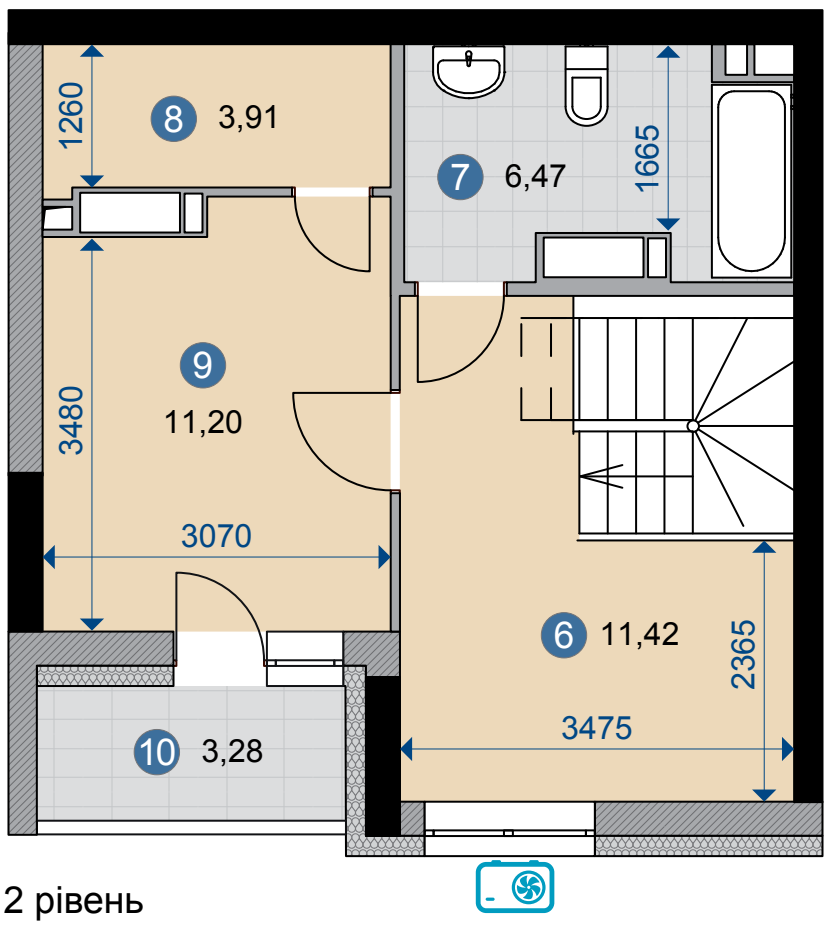

2 рівень

ПРИМІЩЕННЯ	ПЛОЩА, м²		
1 Кухня-їдальня	20,04	6 Хол	11,42
2 Хол зі сходами	11,07	7 Ванна	6,47
3 Санвузол	4,13	8 Гардеробна	3,91
4 Комора	1,72	9 Житлова кімната	11,20
5 Лоджія (коеф. 1,0)	3,28	10 Лоджія (коеф. 1,0)	3,28

ПОВЕРХ 24-25

місце установки кондиціонера в корзині

CAMPUS

№ поверху	2	3	4	5	6	7	8	9	10	11	12	13	14	15	16	17	18	19	20	21	22	23	24	25
№ квартири																							727	